

INFORME DE MONITOREO DE MEDIOS*

Fecha: 14/07/2022

Semana N° 28

Coordinación de Vigilancia Epidemiológica

*Vigilancia basada en eventos de interés epidemiológico mediante el monitoreo de medios abiertos de comunicación locales y nacionales.

Reporte de eventos:

Amenaza	Tema	Medio	Fecha	Resumen	Liga	Prioridad
Biológico	Casos Covid-19 en 24 hrs	El Sol de Cuernavaca	13 julio 2022	A una semana de que el país entre en la parte más álgida de la quinta ola de Covid-19, según las autoridades sanitarias, este miércoles México registró 37 mil 346 nuevos casos de la enfermedad para llegar a un total de seis millones 338 mil 991 desde el inicio de la pandemia, de acuerdo con la Secretaría de Salud (Ssa).	https://www.elsoldecuernavaca.com.mx/mexico/sociedad/quinta-ola-covid-19-mexico-registra-mas-de-37-mil-contagios-en-24-horas-8590029.html	Bajo
Biológico	Emergencia agrícola por lluvias	Diario de Morelos	14 julio 2022	Para acceder a los recursos del fondo de apoyo a los agricultores afectados por las lluvias en el municipio de Yecapixtla, autoridades locales declaran estado de emergencia agrícola.	https://www.diariodemorelos.com/noticias/declara-alcalde-de-yecapixtla-emergencia-por-lluvias	Bajo
Biológico	Aumento de movilidad pese a Covid-19	La Unión	14 julio 2022	A pesar de que los índices de casos positivos de covid-19 siguen en aumento y este municipio se mantiene en el segundo lugar de contagios en la entidad, no existen hasta ahora protocolos sanitarios ni en oficinas públicas ni en los sitios con alta concentración de personas. Únicamente la Coordinación Estatal de Protección Civil de Morelos (CEPCM) ha realizado operativos en el transporte público para garantizar el uso de cubrebocas y gel antibacterial para la limpieza de manos.	https://www.launion.com.mx/morelos/cuautla/noticias/209770-repunta-la-movilidad-en-cuautla-pese-a-casos-de-covid-19.html	Bajo
Violencia	Niños y adolescentes en las filas del crimen organizado	Lo de Hoy	14 julio 2022	En México hay por lo menos 30 mil niños y menores de 18 años que cooperan activamente con la delincuencia organizada en actividades que van desde la extorsión y el tráfico de personas hasta la piratería y el trasiego de drogas , de acuerdo con el organismo social Tejiendo Redes Infancia.	https://lodehoy.com.mx/nacional/2022/07/14/19017/ninos-y-adolescentes-en-las-filas-del-crimen	Bajo



<http://ssm.gob.mx>



Servicios de Salud Morelos



@MorelosSalud

Callejón Borda N°3 Col. Centro C.P. 62000
Teléfono (777) 312 62 31 / 314 33 36 ext. 222

**Calle Gómez Azcárate No. 205, Col. Lomas de la Selva
C.P. 62270, Cuernavaca, Morelos. Tel.: 777 102 25 56**

INFORME DE RIESGOS METEOROLÓGICOS

Fecha: 14/07/2022

Semana N° 28

Coordinación de Vigilancia Epidemiológica

Fuente: Servicio Meteorológico Nacional de México, CONAGUA.

PRONÓSTICO DE LLUVIAS PUNTUALES INTENSAS EN ZONAS DEL OCCIDENTE Y SURESTE DE MÉXICO

Este día, el **monzón mexicano** ocasionará lluvias fuertes en el noroeste del territorio nacional. La **onda tropical Núm. 11** recorrerá el occidente del país y generará lluvias muy fuertes a intensas, descargas eléctricas y posibles granizadas en Nayarit, Jalisco, Colima, Michoacán y Guerrero. **Canales de baja presión** asociados con el ingreso de humedad de ambos océanos e inestabilidad en niveles altos de la atmósfera, generarán durante la tarde, lluvias fuertes a muy fuertes en zonas del noreste y centro del país, incluido el Valle de México. La **onda tropical Núm. 12** recorrerá el sureste mexicano e interaccionará con un **canal de baja presión** en el suroeste del Golfo de México, generando lluvias fuertes a muy fuertes en dichas regiones, además de lluvias puntuales intensas en Veracruz, Oaxaca y Chiapas. Estas lluvias podrían originar un **incremento en los niveles de ríos y arroyos, deslaves e inundaciones en zonas bajas de las entidades mencionadas**. Por otra parte, prevalecerá el ambiente vespertino muy caluroso en estados del noroeste, norte y noreste del territorio nacional, así como extremadamente caluroso con temperaturas superiores a 45°C en Baja California (noreste) y Sonora (noroeste).

Las lluvias podrían acompañarse de descargas eléctricas, fuertes vientos y posible caída de granizo

lluvias fuertes con puntuales muy fuertes (50-75mm):

Nayarit, **Morelos**, Estado de México, Puebla y Tabasco.

Temperaturas Máximas de 30-35 °C:

Aguascalientes, Jalisco, Colima, Michoacán, Guanajuato, Querétaro, Hidalgo, Puebla (suroeste), **Morelos**, Guerrero, Oaxaca, Chiapas y Quintana Roo.

Pronóstico en región Mesa Central:

Cielo medio nublado con ambiente fresco por la mañana y frío en zonas altas de Tlaxcala, Puebla e Hidalgo. **Por la tarde, cielo nublado con lluvias puntuales muy fuertes en Morelos** y Puebla, e intervalos de chubascos en Guanajuato, Querétaro, Hidalgo y Tlaxcala. **Ambiente vespertino cálido en la región y caluroso en Morelos**. Viento del noreste de 15 a 30 km/h en la región con rachas de 50 a 60 km/h en Guanajuato.

SISTEMAS METEOROLÓGICOS ACTUALES

Núm. 389 del 14 de julio de 2022 / 06:00 horas

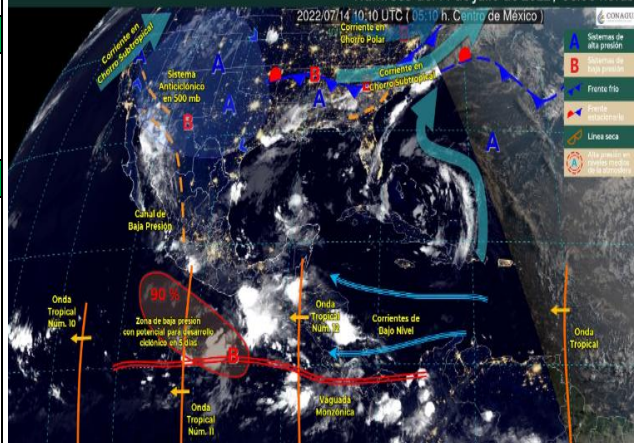

<http://ssm.gob.mx>



Servicios de Salud Morelos



@MorelosSalud

Callejón Borda N°3 Col. Centro C.P. 62000
Teléfono (777) 312 62 31 / 314 33 36 ext. 222

**Calle Gómez Azcárate No. 205, Col. Lomas de la Selva
C.P. 62270, Cuernavaca, Morelos. Tel.: 777 102 25 56**

INFORME DE MONITOREO VOLCÁNICO Y SISMOLÓGICO

Fecha: 14/07/2022

Semana N° 28

Coordinación de Vigilancia Epidemiológica

Fuente: Servicio Sismológico Nacional, UNAM. / Centro nacional de Prevención de Desastres (CENAPRED)-SEGOB, SENEAM-SCT y NOAA.

En las últimas 24 horas, mediante los sistemas de **monitoreo del volcán Popocatepetl**, se detectaron **16 exhalaciones de baja intensidad, acompañadas de vapor de agua y gases volcánicos**. Adicionalmente, se registraron **11 minutos de tremor de baja amplitud y un sismo volcanotectónico** con magnitud 1.7, ayer a las 13:43 h. Durante la mañana y **al momento de este reporte se ha observado la emisión continua de vapor de agua y gas que se dispersa en dirección suroeste**.

NIVEL DE ALERTA	SEMAFORO	AMARILLO-FASE 2	RECOMENDACIONES PARA LA FASE AMARILLO FASE 2
	<p>El volcán presenta incremento en su actividad, con explosiones esporádicas:</p> <ul style="list-style-type: none"> Pluma continua de vapor de agua y gas. Caída de ceniza leves a moderadas en poblaciones cercanas. Lanzamiento de fragmentos incandescentes y posibilidad de flujos piroclásticos de corto alcance asociado a las explosiones. Crecimiento y destrucción de domos de lava. Flujos de lodo o escombros de corto alcance. 		

- Continuar con el **radio de seguridad de 12 km**, por lo que la **permanencia** en esa área **no está permitida**.
- Controlar el tránsito entre Santiago Xalitlintla y San Pedro Nexapa, vía Paso de Cortés.
- A las autoridades de **Protección Civil**, **mantener sus procedimientos preventivos**, de acuerdo con sus planes operativos.
- A la **población** se le recomienda **eleva la atención a los avisos de las autoridades de su localidad** y se exhorta a no acercarse al volcán, y mucho menos al cráter.
- Mantenerse fuera de cañadas ante posibles flujos de lodo**, principalmente en temporada de lluvias.

PRONOSTICO DE CAIDA DE CENIZA

En caso de una exhalación de ceniza volcánica, **el pronóstico de trayectoria hacia el oeste-noroeste**, (simulando exhalación cada hora en las próximas 6 horas) a su paso por la zona oeste del estado de Puebla; zona sureste y centro del Estado de México; **zona noreste y norte del estado de Morelos** y zona sureste, sur, suroeste, oeste, centro y noreste de la Ciudad de México, para las **primeras 12 horas de pronóstico**, (09:00 a las 21:00 hora local). Posteriormente para las últimas 12 horas de pronóstico, (21:00 a las 09:00 hora local del día siguiente), las trayectorias continuarán sobre la zona sureste, centro, centro-este y norte del Estado de México; zona este, centro, oeste, noreste, norte y noroeste de la Ciudad de México y zona sur del estado de Hidalgo.

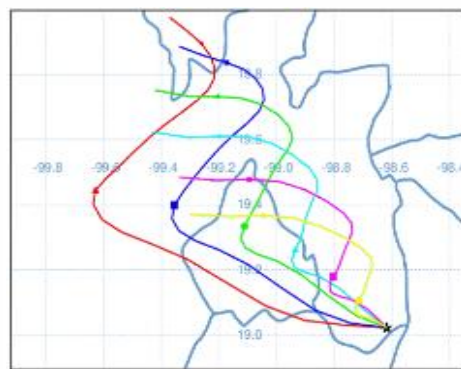

SISMOS	<p>Se registró sismo de magnitud de 3.6 grados Richter, a las 04:53:34 hrs con localización del epicentro a 83 km al suroeste de Tonalá, Chiapas.</p> <p>NO PERCIBIDO EN EL ESTADO DE MORELOS.</p>	
	<p>REPORTE DE DAÑOS A LA POBLACION</p> <p>PROTECCIÓN CIVIL</p> <p>Sin reporte de daños a la población ni a la infraestructura en salud.</p>	



<http://ssm.gob.mx>



Servicios de Salud Morelos



@MorelosSalud

Callejón Borda N°3 Col. Centro C.P. 62000
Teléfono (777) 312 62 31 / 314 33 36 ext. 222

**Calle Gómez Azcárate No. 205, Col. Lomas de la Selva
C.P. 62270, Cuernavaca, Morelos. Tel.: 777 102 25 56**

INFORME DE MONITOREO DE TEMPERATURAS Y CALIDAD DEL AIRE

Fecha: 14/07/2022

Semana N° 28

Coordinación de Vigilancia Epidemiológica

Fuente: Comisión Estatal de Agua (CEAGUA)



PRONOSTICO DE TEMPERATURAS POR MUNICIPIO

Municipio	Min.	Max.	Municipio	Min.	Max.
Amacuzac	17°	34°	Tepalcingo	19°	34°
Cautla	16°	32°	Ayala	19°	33°
Jiutepec	17°	31°	Huitzilac	09°	22°
Temixco	17°	33°	Tepoztlán	17°	33°
Tlaltizapan	19°	34°	Zacualpan	13°	26°
Axochiapan	19°	34°	Tlalquitenango	20°	36°
Cuernavaca	14°	29°	Puente de Ixtla	19°	35°
Jojutla	20°	36°			

TEMPERATURAS MÁXIMAS Y MÍNIMAS, ULTIMAS 24 HRS

Mínimas

Huitzilac	09° 22°
Tetela del Volcán	11° 21°
Totolapan	13° 23°
Ocuituco	13° 23°

Máximas

Tlaquitenango	20° 36°
Jojutla	20° 36°
Axochiapan	19° 34°
Zacatepec	19° 32°



CALIDAD DEL AIRE

ÍNDICE AIRE Y SALUD	NIVEL DE RIESGO ASOCIADO	RECOMENDACIONES	
		GRUPOS SENSIBLES	PARA TODA LA POBLACIÓN
<p>Estación de Monitoreo Cuernavaca Centro, Morelos</p> <p>46 Bueno Updated on Wed. 17:00 Primary pollutant: o3</p> <p>Current Past 48 hours data</p> <p>PM10 AQI 14 18 martes 6 12 18 miércoles 6 12 Min Max 11 50</p> <p>O3 AQI 46 3 65</p>	<p>Bajo</p> <p>Se considera que el riesgo es mínimo.</p>	<p>Disfruta las actividades al aire libre.</p>	



<http://ssm.gob.mx>



Servicios de Salud Morelos



@MorelosSalud

Callejón Borda N°3 Col. Centro C.P. 62000
Teléfono (777) 312 62 31 / 314 33 36 ext. 222

**Calle Gómez Azcárate No. 205, Col. Lomas de la Selva
C.P. 62270, Cuernavaca, Morelos. Tel.: 777 102 25 56**

INFORME DE MONITOREO EPIDEMIOLÓGICO

Fecha: 14/07/2022

Semana N° 28

Coordinación de Vigilancia Epidemiológica

Fuente: Jurisdicciones Sanitarias del estado de Morelos.

JURISDICCION SANITARIA I:

☞ SIN EVENTOS EXTRAORDINARIOS.

JURISDICCION SANITARIA II:

☞ SIN EVENTOS EXTRAORDINARIOS.

JURISDICCION SANITARIA III:

☞ SIN EVENTOS EXTRAORDINARIOS.



<http://ssm.gob.mx>



Servicios de Salud Morelos



@MorelosSalud

Callejón Borda N°3 Col. Centro C.P. 62000
Teléfono (777) 312 62 31 / 314 33 36 ext. 222

**Calle Gómez Azcárate No. 205, Col. Lomas de la Selva
C.P. 62270, Cuernavaca, Morelos. Tel.: 777 102 25 56**